

**Agenzia del Territorio
CATASTO FABBRICATI
Ufficio Provinciale di
Roma**

Dichiarazione protocollo n. RM0508406 del 28/06/2013

Planimetria di u.i.u. in Comune di Roma

Piazza Poli

civ. 37-42

Identificativi Catastali:

Sezione:

Foglio: 478

Particella: 283

Subalterno: 517

Compilata da:
Rivera Andrea

Iscritto all'albo:
Geometri

Prov. Roma

N. 9442

Scheda n. 1

Scala 1:500

DESTINAZIONE D'USO UFFICIO

PIANTA PIANO QUARTO

H media cm 280

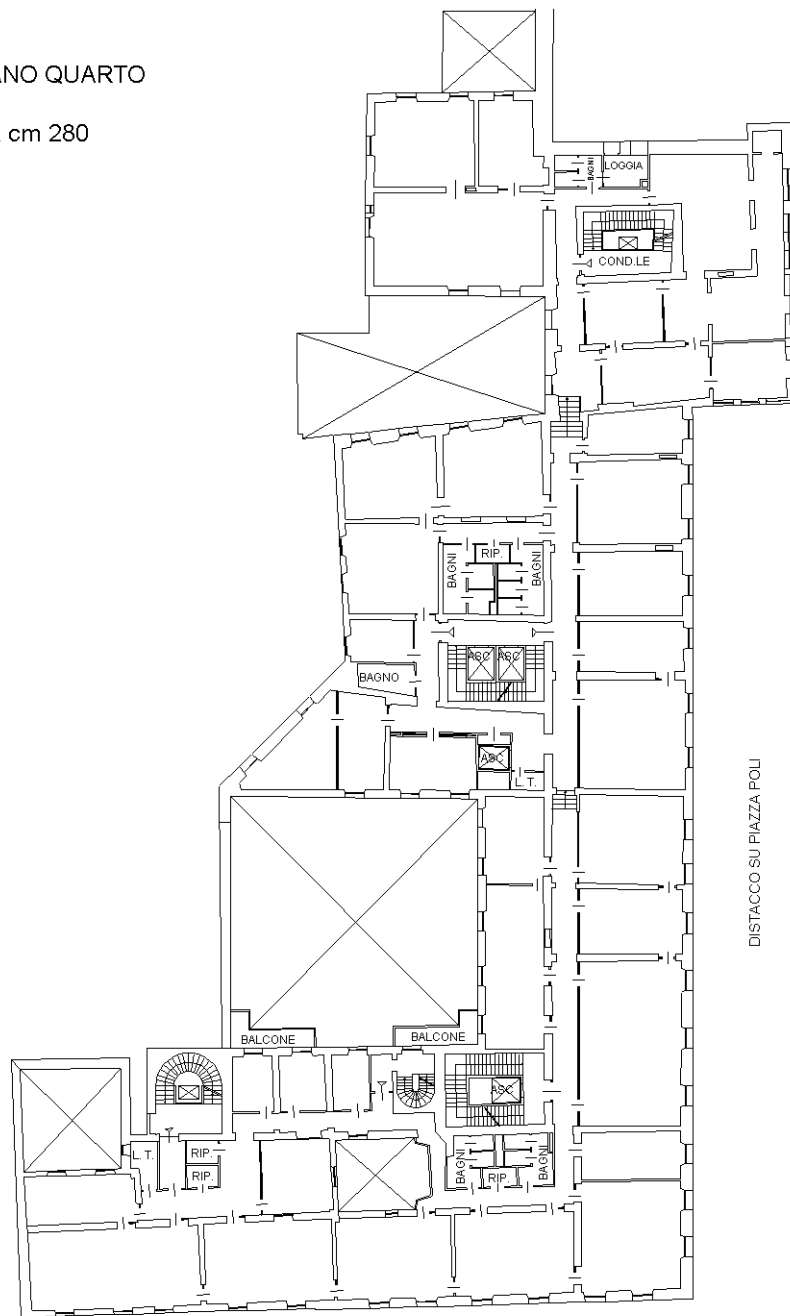

DISTACCO SU PIAZZA POLI

DISTACCO SU VIA DEL TRITONE



ORIENTAMENTO

Ultima planimetria in atti